



# CLUB ALPINO ITALIANO SEZIONE DI CODROIPO

Via Circonvallazione Sud 25 - tel. & fax 0432 900355  
www.caicodroipo.it - posta@caicodroipo.it



**DOMENICA 1 OTTOBRE 2023**

## **Il cammino delle 44 Chiesette votive (2<sup>a</sup> parte)**

**Alla scoperta della cultura e devozioni della Slavia italiana**

*Continuiamo a percorrere un tratto del cammino delle 44 Chiesette votive delle Valli del Natisone, un patrimonio che testimonia l'unicità di queste terre e il loro legame speciale con le culture slave e germaniche.*

*La partenza è da **Biacis**, frazione di **Pulfero**, nota per le sue fontane secolari.*

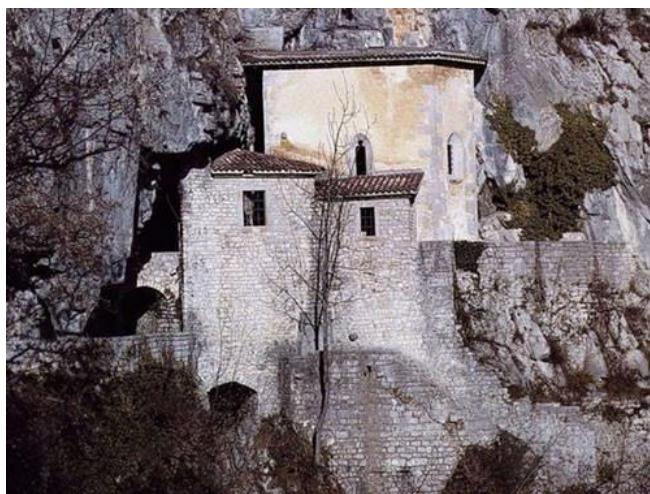

Partenza dall'abitato di **Biacis**, dove si possono osservare la mitica **lastra di Antro** e la **fontana degli Imperatori** della Prima Guerra Mondiale. Vi è inoltre la possibilità di visitare (a pagamento) il **castello di Ahrensperg**.

Da qui si prosegue verso l'abitato di **Antro** e volendo si può fare la visita della **Grotta d'Antro** (anch'essa a pagamento). Proseguendo su sentiero CAI si giunge a **Spignon** e alla **Chiesetta di Santo Spirito**. Passando

per **Pegliano (Chiesetta di San Nicolò)** si scende fino a raggiungere la **Chiesetta di San Donato**; da qui si rientra a **Lasiz** e poi a **Biacic**.

E' prevista una piccola quota di partecipazione (**escursione con guida**, che ci aprirà ed illustrerà le particolarità delle Chiesette Votive delle Valli del Natisone).

## DATI E INFORMAZIONI GENERALI

**DISLIVELLO:** 550 m circa;

**LUNGHEZZA:** 12 km circa;

**DIFFICOLTÀ:** E Escursionistico

**EQUIPAGGIAMENTO:** Normale da montagna adatto alla stagione; consigliati i bastoncini.

**ORARI:** Partenza da parcheggio sede CAI alle ore 07:30;

**MEZZI DI TRASPORTO:** Mezzi propri (eventuali spese vanno concordate con il proprietario del mezzo);

**CARTOGRAFIA:** Carta Tabacco, foglio 041, scala 1:25.000 – Valli del Natisone

**INFORMAZIONI:** escursionismo@caicodroipo.it – www.caicodroipo.it – responsabili escursione – segreteria durante gli orari d'apertura sede;

**ISCRIZIONI:** segreteria durante gli orari d'apertura sede; per i non soci CAI è previsto il pagamento di 11,50 euro per l'assicurazione giornaliera + soccorso alpino.

I responsabili dell'escursione Paolo Iacuzzo (337 531659) ed Enzo Pressacco (340 9480229), si riservano la facoltà di apportare variazioni al programma, qualora le condizioni meteorologiche o della montagna lo richiedessero.

## LA COMMISSIONE ESCURSIONISMO

### REGOLAMENTO ESCURSIONI - da leggere con ATTENZIONE

1 - L'escursione è una delle più importanti attività della Sezione e, nel rispetto del presente Regolamento, la partecipazione è aperta a tutti. È proposta da uno o più soci che, su incarico della Sezione, assumono la veste di Responsabile di escursione e ne curano la preparazione e lo svolgimento adottando ogni accorgimento affinché sia effettuata nella massima sicurezza.

2 - I Responsabili di escursione avranno verificato recentemente le condizioni del percorso e dovranno valutare l'adeguatezza dell'attrezzatura e della capacità attitudinale dei partecipanti escludendo coloro che non ritenessero idonei.

3 - Ai partecipanti si richiede correttezza nel contegno, ubbidienza e collaborazione verso i Responsabili di escursione al fine di agevolarli nell'adempimento del loro compito: i Responsabili possono escludere i partecipanti che intendano allontanarsi dal gruppo o seguire altri percorsi.

4 - È facoltà della Sezione di subordinare l'effettuazione dell'escursione alle condizioni atmosferiche, nonché al raggiungimento di un minimo di partecipanti.

5 - I minori possono partecipare alle gite solo se accompagnati da chi ne abbia la patria potestà ovvero da persona responsabile autorizzata.

6 - La caparra di prenotazione, quando richiesta, non sarà rimborsata, salvo in caso dell'annullamento della gita stessa; è tuttavia consentita la sostituzione con un altro partecipante.

7 - Eventuali modifiche potranno, in qualsiasi momento, essere apportate al programma per esigenze di sicurezza. Di tali modifiche sarà data tempestiva comunicazione ai soci.

8 - Le iscrizioni alle gite possono essere effettuate (salvo diversa indicazione) **entro il sabato precedente** all'uscita recandosi o telefonando in sede agli orari di apertura.



**9** - Con il solo fatto di iscriversi all'escursione, ciascun partecipante accetta di osservare le norme del presente regolamento ed, in conformità di quanto dispone l'articolo n. 13 dello statuto del CAI, esonera la Sezione ed i Responsabili di escursione da ogni responsabilità per incidenti di qualsiasi genere che si verificassero nel corso della stessa, trasferimenti compresi.

**10** - I soci partecipanti alle escursioni beneficeranno, in caso di incidente, della polizza infortuni prevista dalla Sede Centrale (prendere visione dei massimali in Segreteria). Per i non soci CAI verrà chiesta una quota d'iscrizione per coprire i costi della polizza assicurativa stipulata per loro. La quota sarà comunicata dalla segreteria

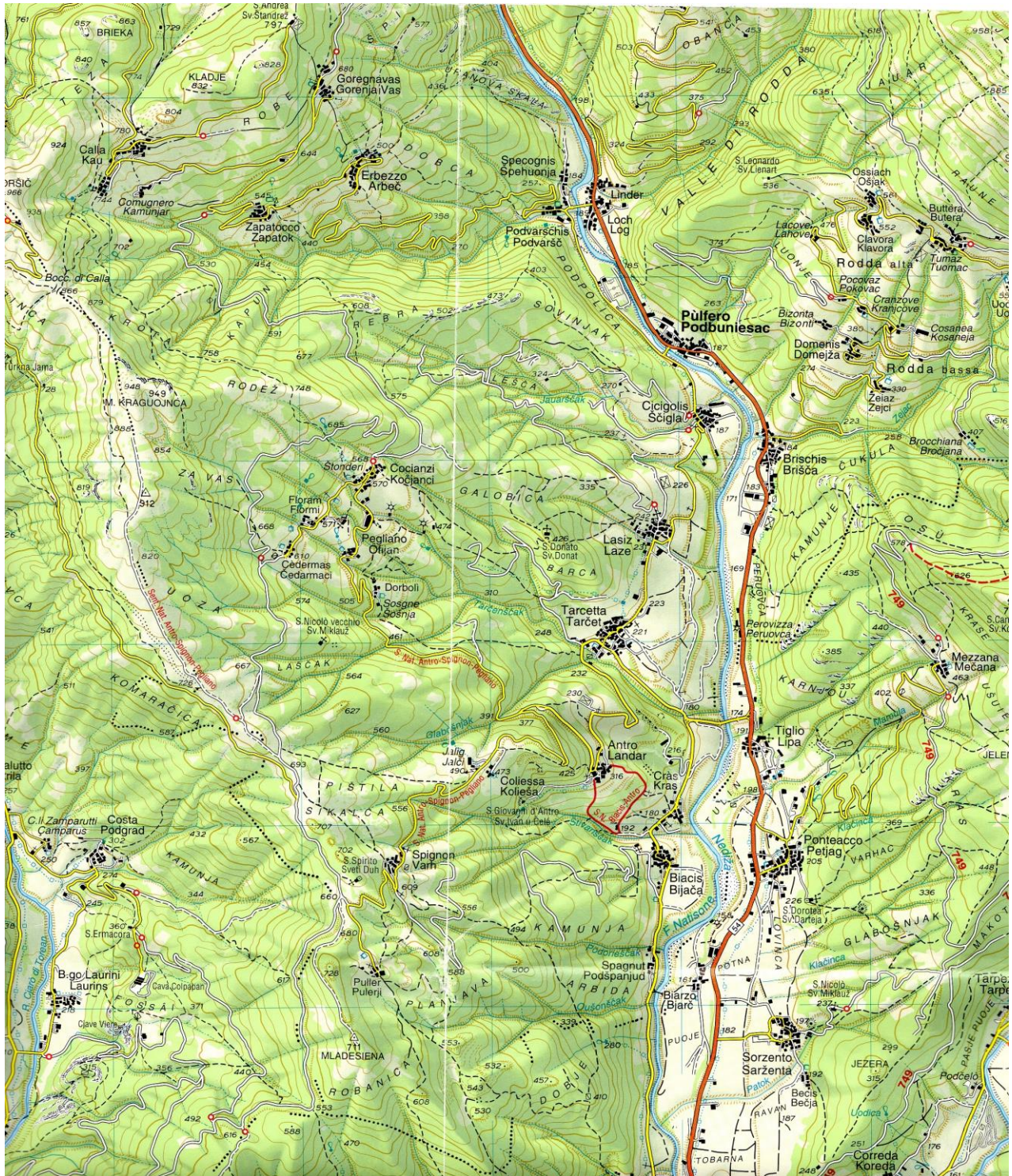

**Si consiglia di STAMPARE e portarsi dietro la Locandina**